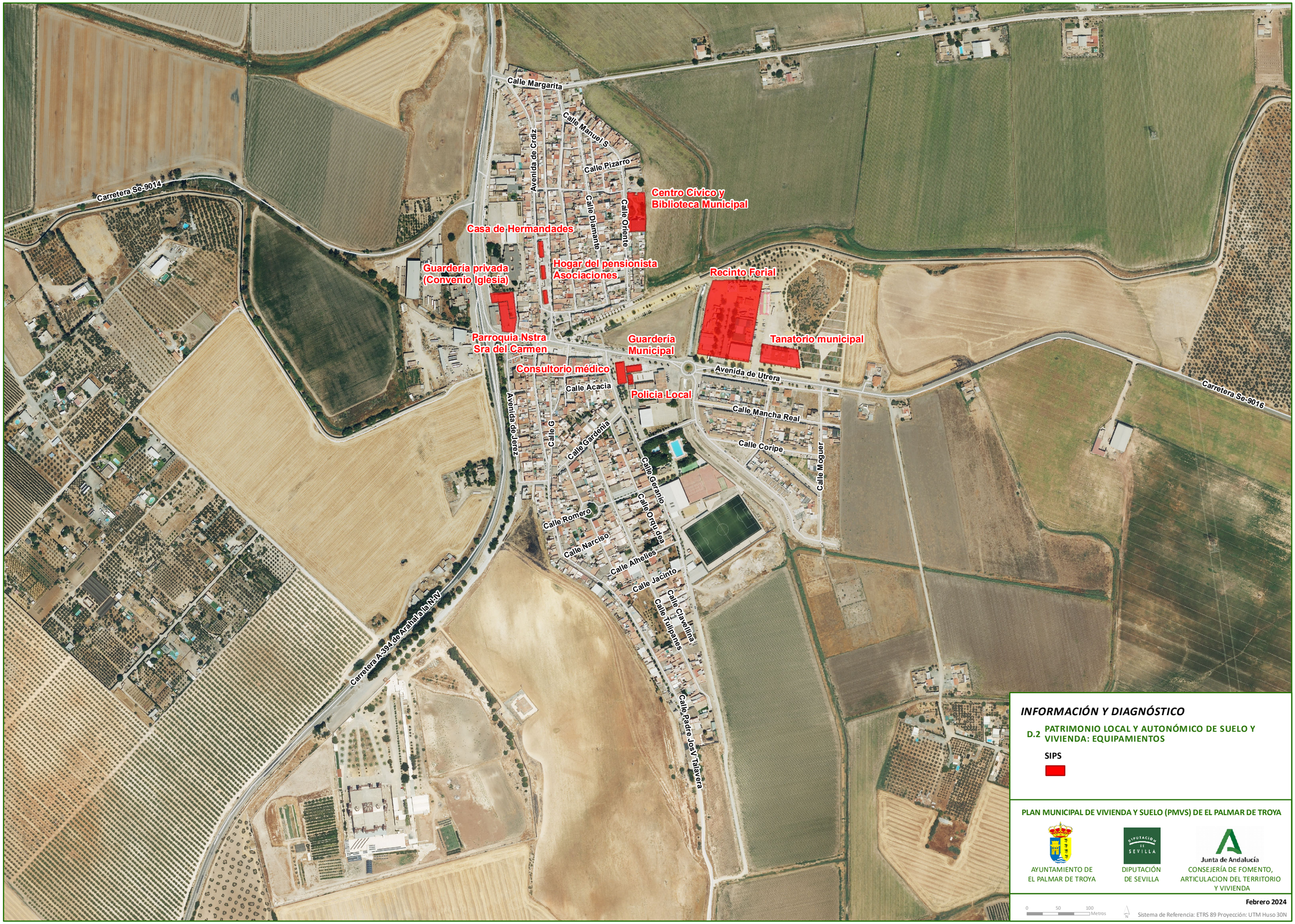

INFORMACIÓN Y DIAGNÓSTICO

D.2 PATRIMONIO LOCAL Y AUTONÓMICO DE SUELO Y VIVIENDA: EQUIPAMIENTOS

SIPS

PLAN MUNICIPAL DE VIVIENDA Y SUELO (PMVS) DE EL PALMAR DE TROYA

AYUNTAMIENTO DE EL PALMAR DE TROYA

DIPUTACIÓN DE SEVILLA

Junta de Andalucía
CONSEJERÍA DE FOMENTO, ARTICULACION DEL TERRITORIO Y VIVIENDA

Febrero 2024

0 50 100 Metros

Sistema de Referencia: ETRS 89 Proyección: UTM Huso 30N